

757
MODULARIO
F. - Cat. S. T. - 318



MINISTERO DELLE FINANZE
DIREZIONE GENERALE DEL CATASTO E DEI SERVIZI TECNICI ERARIALI
NUOVO CATASTO EDILIZIO URBANO

Lire
20

(R. DECRETO-LEGGE 13 APRILE 1928, N. 652)

Planimetria dell'immobile situato nel Comune di ARQUATA SCRIVIA Via Cavour

Ditta GHIO CESARE

Allegata alla dichiarazione presentata all'Ufficio Tecnico Erariale di Alessandria 0576391

APPARTAMENTO n. 28

Piano 6^a

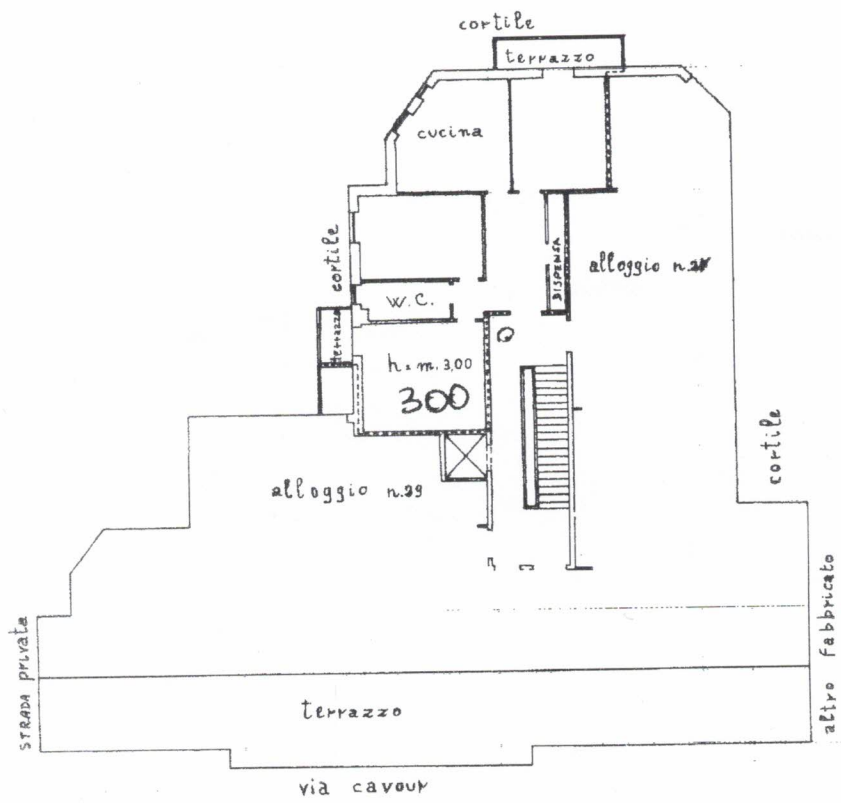

ORIENTAMENTO



SCALA DI 1:200

SPAZIO RISERVATO PER LE ANNOTAZIONI D'UFFICIO

DATA 3 GIU. 1968
PROT. N° 153

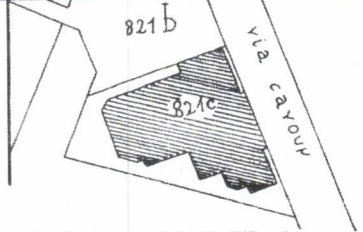

Compilata dal geom. GHIO AMBROGIO
(Titolo, nome e cognome del tecnico)

Iscritto all'Albo dei GEOMETRI
della Provincia di ALESSANDRIA

DATA 22-6-68

Firma: Ghio Ambrogio